

Hommage
40ème anniversaire de la disparition
de l'abbé Gillard,
recteur de Tréhorenteuc.

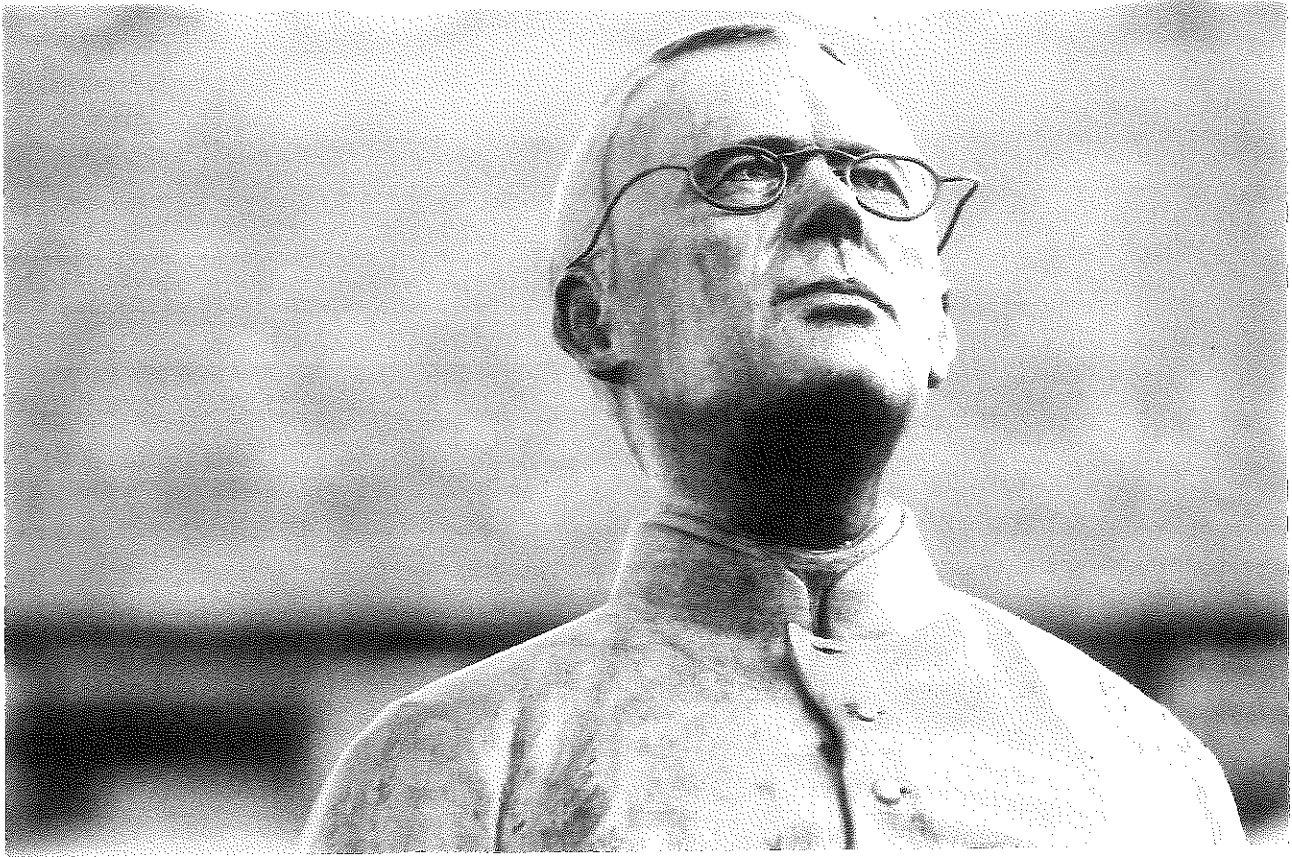

- 16 juin : Sortie en car sur les traces de l'abbé Gillard (Tréhorenteuc, Guégon, Josselin, abbaye la joie Notre Dame) Départ à 9 h, Tréhorenteuc. Participation 10 euros. Prévoir pique-nique. Inscriptions ou renseignements au 02 97 93 06 35. Retour à 16h30 à Tréhorenteuc pour une visite commentée de l'église. Concert de harpe par Lawena.
- 20 juin : Visite de l'évêque. Départ en carriole à 15h45 de Néant/yvel. Goûter offert par la paroisse. Procession dans le village et bénédiction. Méditation dirigée par l'abbé Roger Blot. Concert de musique celtique.
- 22 juin : concert de musique baroque avec l'ensemble Ad lib à 19 h, à l'église. Participation libre.
- 23 juin : rencontre débat et conférence, salle des fêtes de Tréhorenteuc de 15 h à 18 h .
- Début mai et tout l'été : exposition hommage au bureau d'informations touristiques de Tréhorenteuc.
- 24 juin : marche des 4 saisons en Brocéliande avec Roger Blot.

Publication d'un livret de Roger Blot sur les apports artistiques de l'abbé Gillard.

JOURNEE DU 16 JUIN 2019

9h précises : départ en car de l'église de Tréhorenteuc

9h45 : la belle église romane de Guégon, où l'abbé Gillard fut baptisé et célébra sa première messe (à 23 ans...). Nous passerons toute la matinée sur le territoire de la vaste commune de Guégon.

10h30 : l'ancien manoir de Trévenaleuc (XVe-XVIe s.), ferme où il naquit, ainsi que ses 5 frères. Son nouveau propriétaire, l'ébéniste Jean Thévenin, nous accueillera.

10h40 : juste à côté, la chapelle du château (XVIe s.), dédiée à saint Antoine.

11h30 : l'église de Trégranteur, en Guégon, près de son école d'enfance. Juste avant, coup d'œil sur le château des du Halgouët (l'abbé Gillard participa à l'essor du tourisme avec Yves du Halgouët).

12h10 : la chapelle Saint-Gildas, où il fit faire les cartons de deux vitraux par Jean Delpech (1960), qui avait travaillé à Tréhorenteuc pour la mosaïque du Grand Cerf blanc.

13h : pique-nique dans la salle paroissiale de Josselin.

14h15 : le vitrail de Anne de Rohan-Chabot dans la basilique de Josselin (1932, par Jacques Grüber, fondateur de l'Ecole de Nancy). Ce vitrail influença celui de la maîtresse-vitre de Tréhorenteuc.

15h30 : Abbaye de Campénéac à laquelle l'abbé Gillard s'intéressa beaucoup lors de sa création. Il lui offrit l'ancienne croix d'enclos de son église.

16h30 : Visite commentée de l'église de Tréhorenteuc

17h : Messe ~~suivie~~ d'un concert de harpe celtique par Lawena
précédée

C'est le Père Roger Blot, en charge de l'Art Sacré d'Ille-et-Vilaine, qui sera notre guide.

Réservation auprès de Danielle et Jacky Ealet : 02 97 93 06 35

Participation 10€

Apporter son pique-nique